Résidence Palmiers

Rue des Palmiers
44850 LIGNE

HABITAT44

7 Mail Pablo PICASSO
44021 NANTES

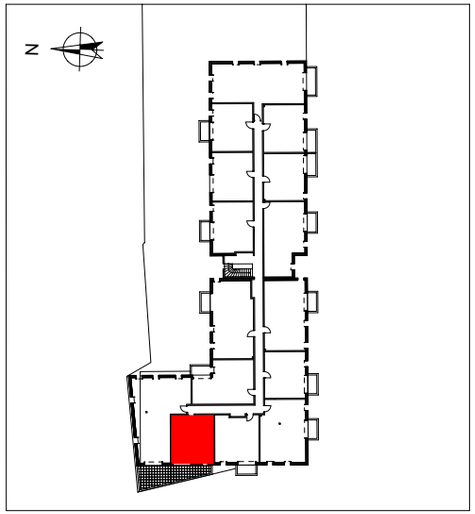

N° d'Appartement	Type	Etage
N° 1112	T2	R+1

TABLEAU DES SURFACES HABITABLES	
Entrée + Pl. - Séjour + cuisine	27,34 m²
Chambre + Pl	13,55 m²
Sde + WC	4,48 m²
SURFACE HABITABLE TOTALE	45,37 m²
Balcon	12,00 m²

PLAN DE PRE-COMMERCIALISATION

NOVEMBRE 2023	INDICE ...

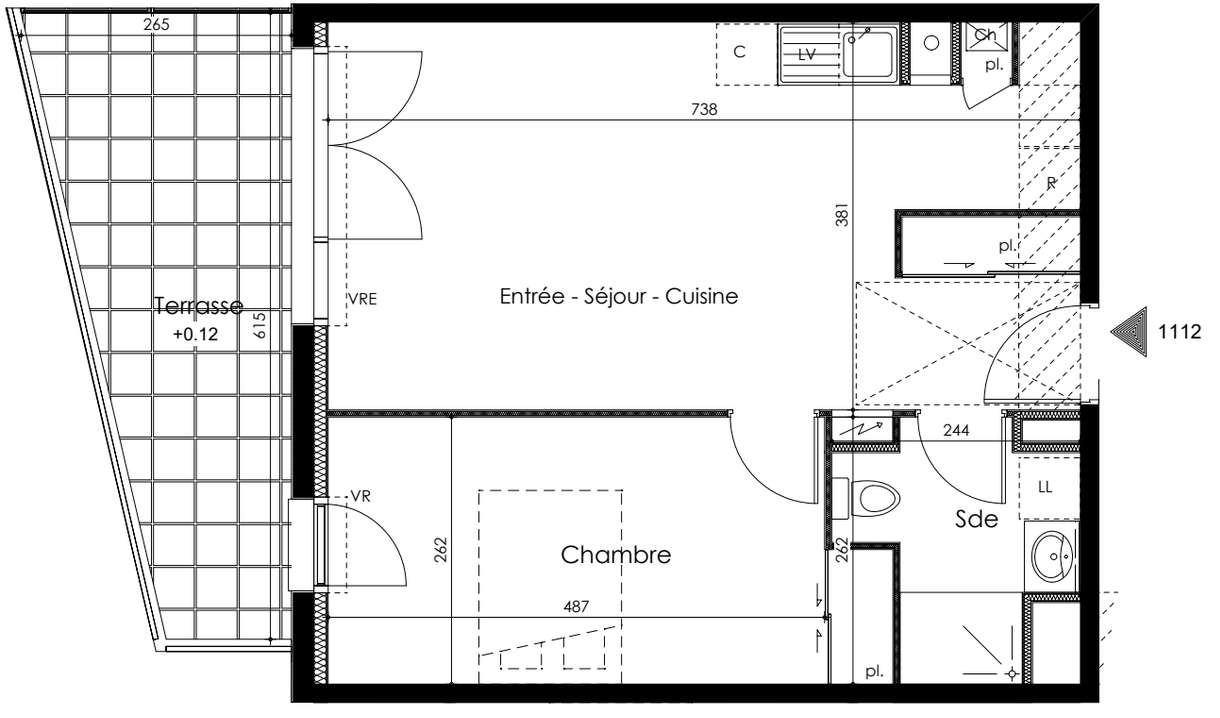

0 1 2m

NOTA :
Des modifications sont susceptibles d'être apportées à ce plan en fonction des nécessités techniques ou réglementaires de la réalisation, tant en ce qui concerne les dimensions libres que les équipements.
Les surfaces et les hauteurs sous plafonds indiquées sont approximatives. Les éléments de mobilier, meubles et plan de travail ne sont placés qu'à titre indicatif.
Les retombées, faux plafonds, soffites, trappes d'accès aux gaines ainsi que l'emplacement des équipements sanitaires ne sont pas tous figurés ou le sont à titre indicatif. Les radiateurs ne sont indiqués: leur nombre , emplacement et dimension seront déterminés par l'étude thermique.

LEGENDES:
Les légendes des équipements sont données à titre indicatif pour le futur aménagement.

Soffite
Tableau électrique
Chaudière Gaz

Store
VR : Volet roulant
Pl : Placard
CH : Chaudière
R : Réfrigérateur
LL : Lave Linge
LV : Lave vaisselle
GC : Garde corps
C : Cuisson

N

Signature RESERVATAIRE(S)

Signature VENDEUR