Ilot A2b / ZAC Pirmil-les-Isles

44400 Rezé

PLAN DE COMMERCIALISATION

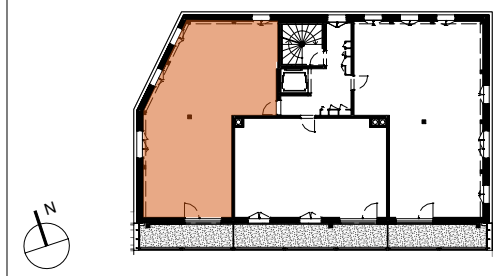

PLAN DE REPERAGE - SANS ECHELLE

Date du plan : Aout 2025

BATIMENT B	LOGEMENT B-203
Type 4	R+2

PIECES	SURFACES HABITABLES
Dgt	5.72 m²
Entrée	3.52 m²
Séjour +Pl. / Cu	33.68 m²
Chambre 1	12.48 m²
Chambre 2	9.95 m²
Chambre 3	9.20 m²
SdB	4.43 m²
Cellier	2.14 m²
WC	1.20 m²
SURFACE TOTALE	82.32 m²
Balcon B-203	10.56 m²

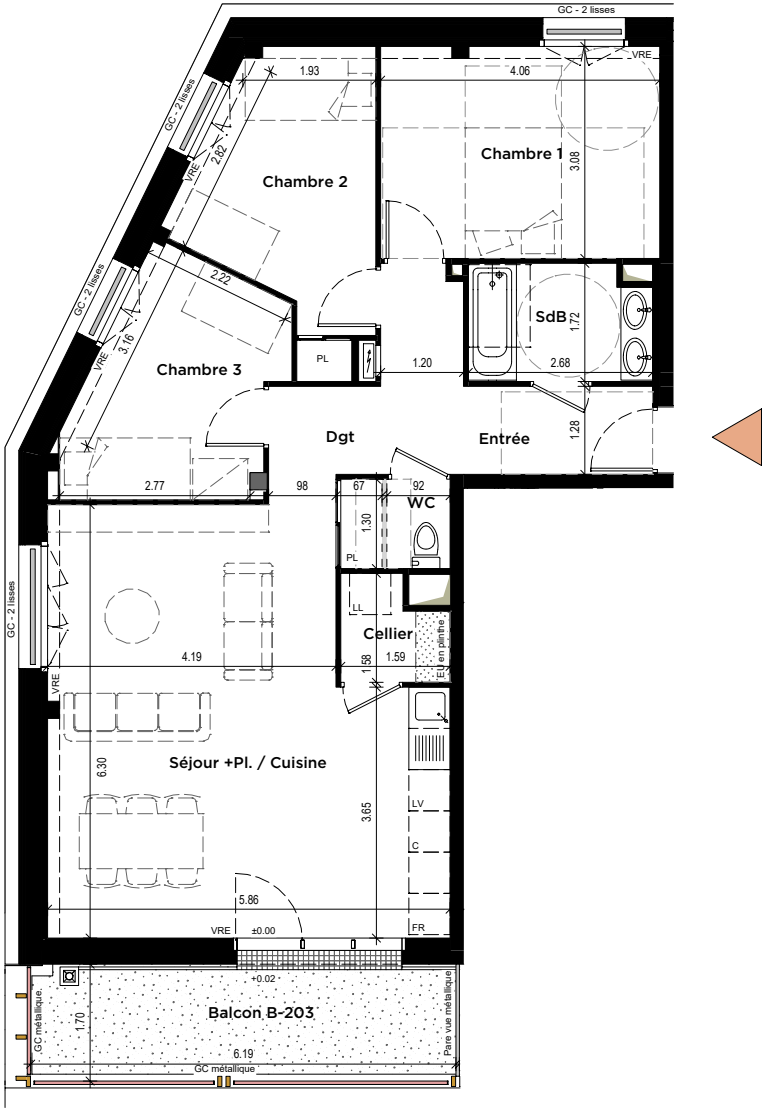

0 1 2 3 4 5 m

LÉGENDE

- Balcon sol béton
- Dalles béton sur plots
- Caillebotti pied de porte-vitrée
- Soffite (220<HSP<250cm)
- Porte vitrée simple-battant + deux fixes
- Mur
- Cloison
- Porte vitrée double-battant
- Cloison "démontable" (sans équipement électrique)
- Gaine technique
- Fenêtre sur allège pleine double-battant
- Tableau électrique
- Sèche-serviettes
- Fenêtre sur allège pleine triple-battant

VR : Volet Roulant
VRE : Volet Roulant Électrique
LV : Emplacement Lave-Vaisselle
LL : Emplacement Lave-Linge
FR : Emplacement Réfrigérateur
C : Emplacement Cuisson
Pl : Placard
GC : Garde-corps
PV : Pare-vue

NOTA: « *Des modifications sont susceptibles d'être apportées à ce plan en fonction des nécessités techniques de réalisation, tant en ce qui concerne les dimensions libres que les équipements. Les surfaces indiquées ainsi que l'encombrement des gaines et la profondeur des placards sont approximatifs. Les retombées, faux-plafonds, soffites, gaines et canalisations, ainsi que les appareillages et équipements sont représentés à titre indicatif. La surface globale peut varier de plus ou moins 5%. Plan sans échelle.* »