Résidence **LES TERRASSES DE LA LIOTTERIE**

19 rue de la Liotterie - 44430 LE LOROUX-BOTTEREAU

BATIMENT B
Appartement n°B301
2 Pièces - 45.86 m²

attique

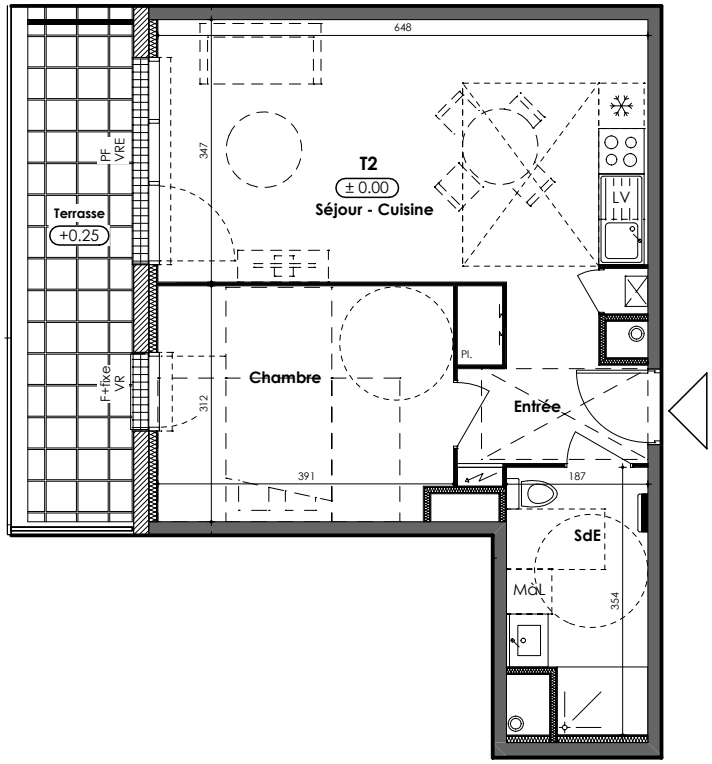

Pièce :	Superficie :
Entrée	5,22 m²
Séjour - Cuisine + Pl.	22,63 m²
Chambre 1	11,99 m²
Salle d'eau	6,02 m²
TOTAL HABITABLE	**45,86 m²**
Terrasse	9,09 m²

0 1 2

Plan mis à jour le 04 Octobre 2022

Légende :

MàL Machine à Laver — Tableau électrique — Chaudière — F Fenêtre — Retombée de poutre — Espace de manoeuvre PMR — Emprise douche PMR

Réfrigérateur — Cusisson + four — VR Volet roulant — PF Porte - fenêtre — Soffite

Des modifications sont susceptibles d'être apportées à ce plan en fonction des nécessités techniques de réalisation, tant en ce qui concerne les dimensions libres,que l'équipements.
Les surfaces indiquées sont approximatives, les retombées, les faux plafonds, ainsi que l'emplacement des équipements sont figurés à titre indicatif.
Les surfaces habitables sont conformes au décret du 23 mars 1997 (art.4.1)