Résidence ESTRATO

Maison Familiale de Loire Atlantique
Allée Jean Raulo
BP 90069
44814 St Herblain Cedex

PLAN DE VENTE | Date: 25/10/2017

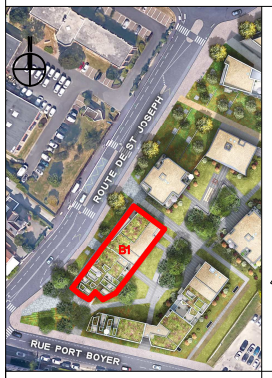

PLAN DE REPERAGE DU BÂTIMENT | PLAN DE REPERAGE DU LOGEMENT

Bât: B1	Log: 302	Niveau: R+3	T2b

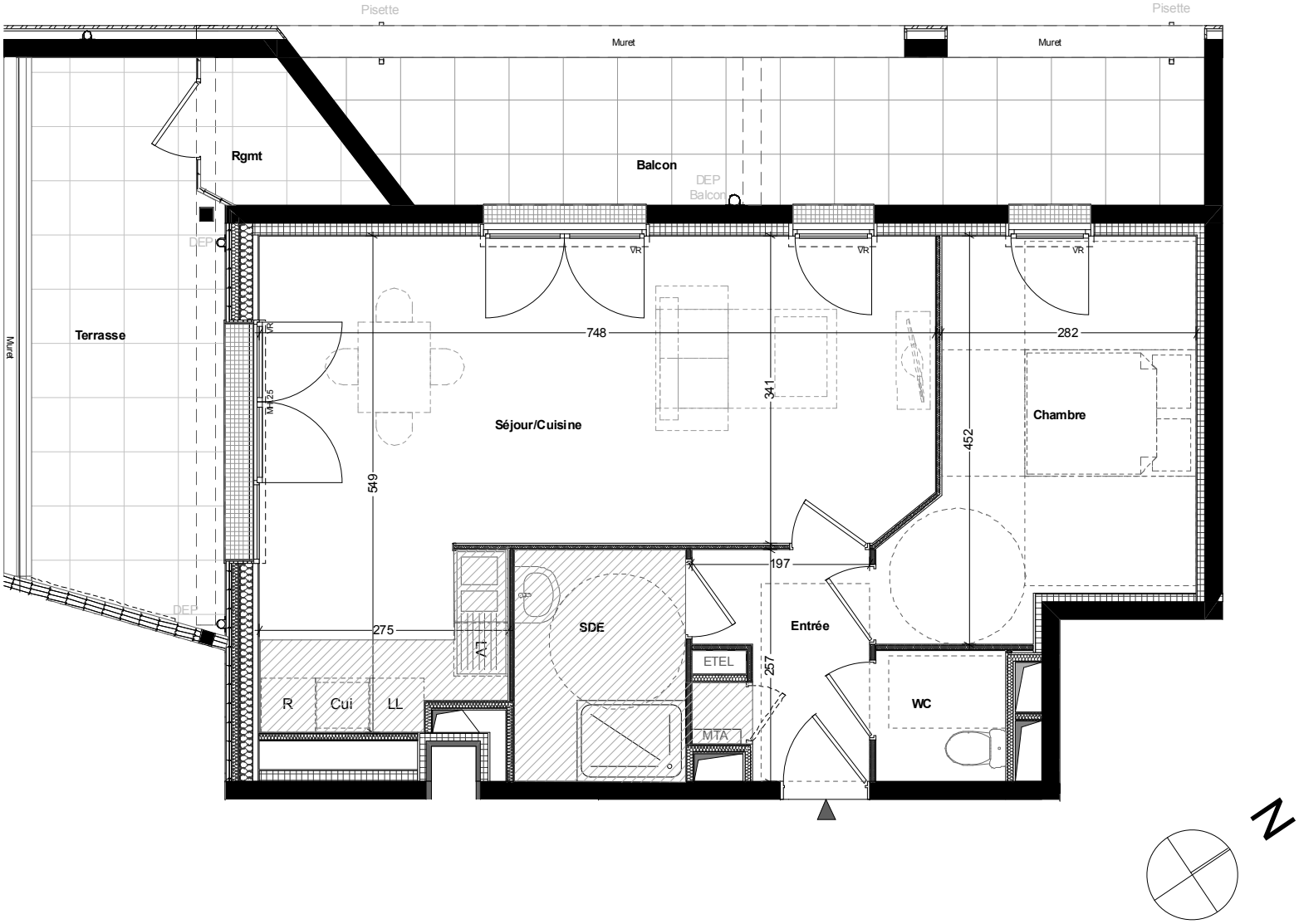

SURFACES HABITABLES

Désignation des pièces	Surf. hab.
WC	2,09
Séjour/Cuisine	30,73
SDE	4,86
Entrée	4,50
Chambre 1	12,72
Total Surfaces habitables	**54,90 m²**

PROLONGEMENT LOGEMENT

Terrasse + Rgmt	12,54 + 2,38
Balcon	15,37

Porte-fenêtre ouvrant à la française
Porte-fenêtre double ouvrant à la française
Porte-fenêtre coulissante
Fenêtre double ouvrant à la française
Fenêtre ouvrant à la française + 1 fixe
Fenêtre ouvrant à la française

MTA Module Thermique d'Appartement
ETEL Tableau électrique
all.50 allège maçonnée h.50 +allège fixe vitrée h.50
all.105 allège maçonnée h.105
MH.15 / MH.25 Marche Haute 15 ou 25 cm
VR / VRE Volet Roulant / Volet Roulant Electrique
Soffite ou faux-plafond
Plafond rampant
Dalles sur plots
Pl Placard
DEP Descente Eau Pluviale
Gaine tech.
Mur Ossature Bois +ITE
Cloison Séparative
Mur béton +ITI
Cloison SAD

PADW
PELLEGRINO ASSOCIÉS DESIGN WORKSHOP

Nota : Le présent plan exprime les dispositions générales de l'appartement susceptibles d'adaptation technique, de dimension et d'organisation en fonction des nécessités techniques de réalisation. Les cotes et les surfaces peuvent subir des modifications mineures lors de l'élaboration des plans d'exécution. Les poutres, poteaux, soffites et faux-plafonds, n'apparaissent pas systématiquement. L'aménagement de la cuisine est donné à titre indicatif.