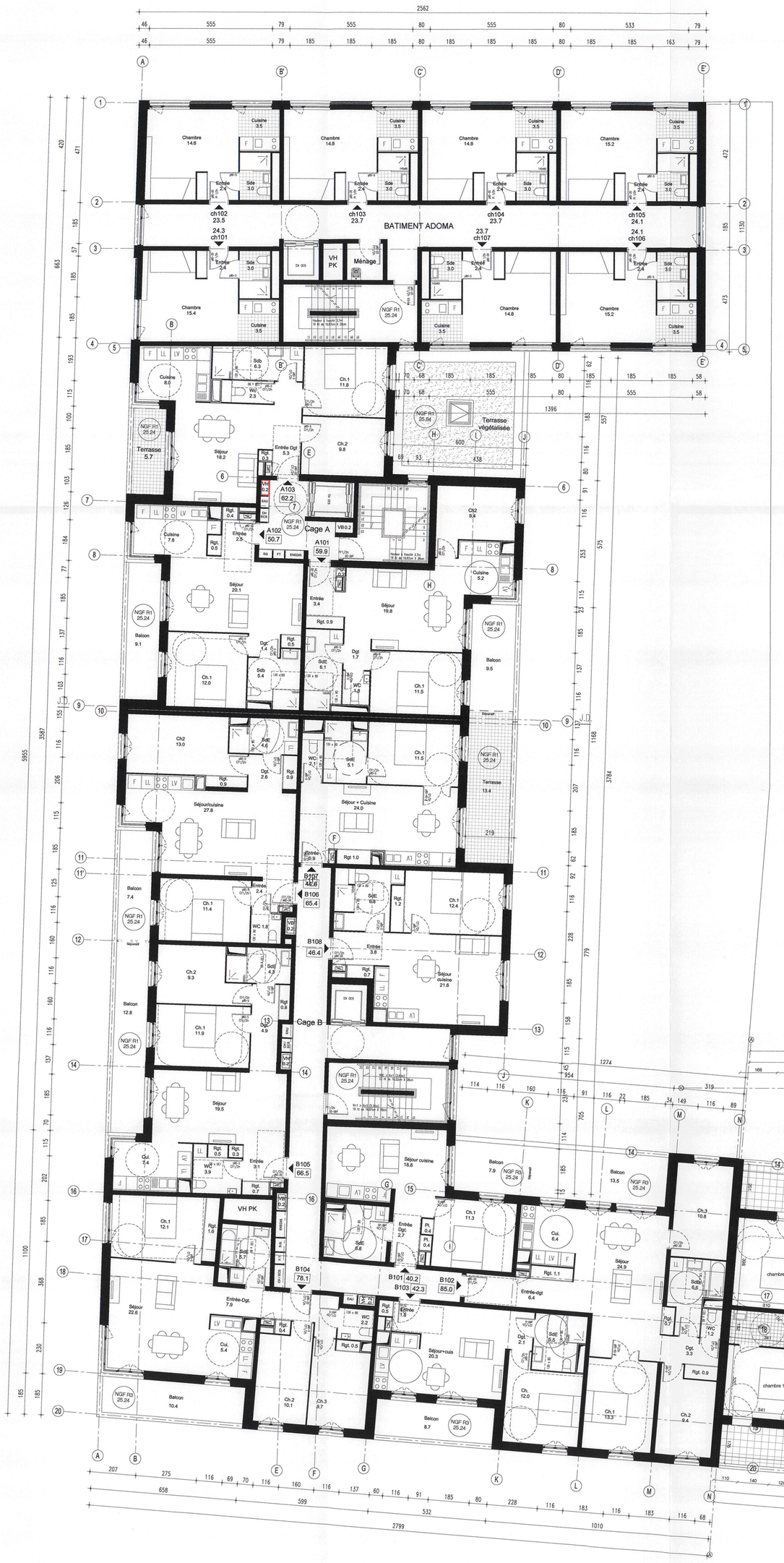

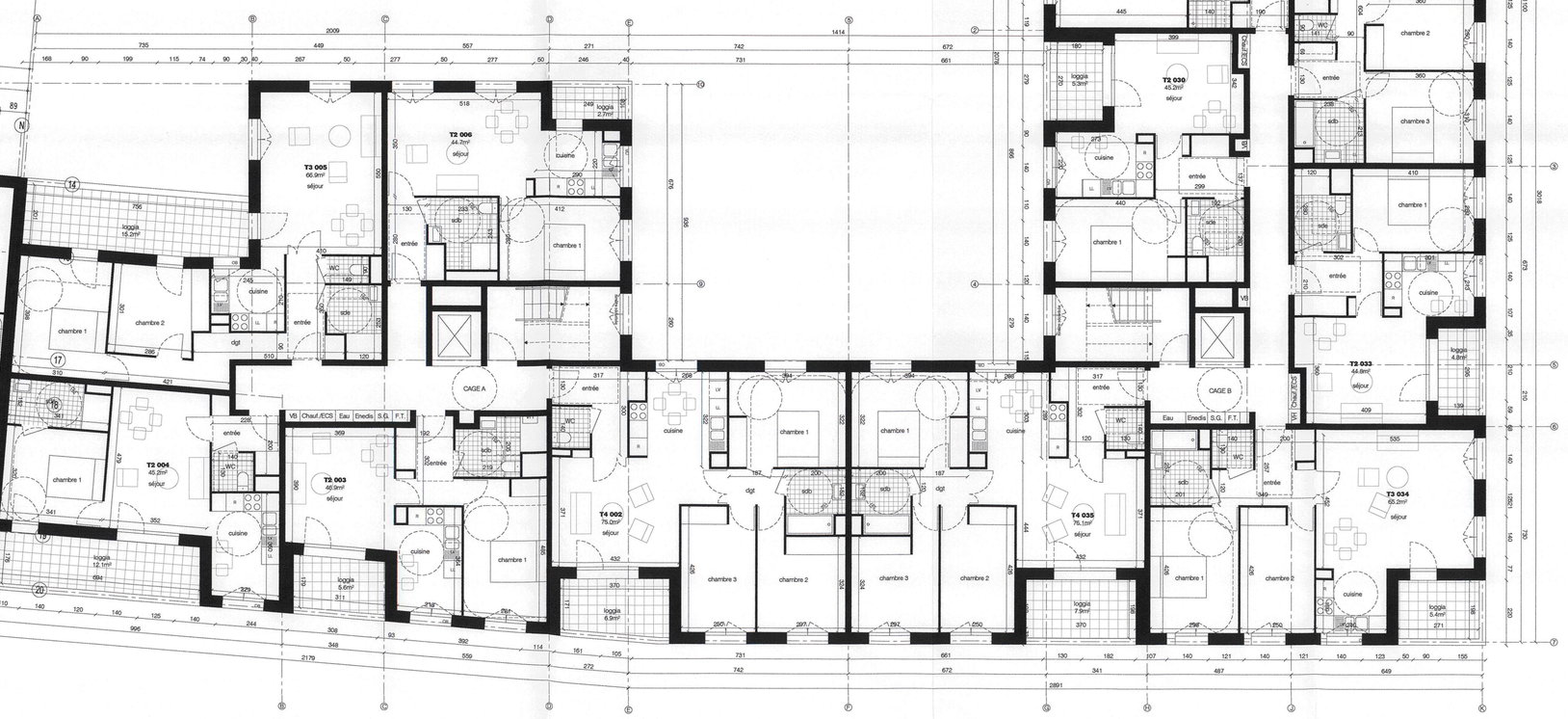

CONSTRUCTION DE 135 LOGEMENTS ZAC DE LA CASERNE MELLINET NANTES

LOTS 8A et 8B

TERRITOIRES **NMA** 4 Avenue Carnot 44009 Nantes	MAITRE D'OUVRAGE **NMH** 26 Pilgrim Rose Parts 44000 Nantes Le Directeur général, Par délégation, La Directrice générale adjointe Isabelle LEPRINCE-MARTIN
MAITRE D'OUVRAGE **MFLA** Allée Jean Rieulo 44803 Saint-Herblain Cedex	MAITRE D'OUVRAGE **ADOMA** 39 Avenue Pierre Mendès-France 75013 Paris Mention Familiale de Loire-Atlantique 1e Jean Rieulo BP 90049 44803 Saint-Herblain Cedex T. 02 40 85 46 70 N° Finess 44 649 800 359
MANDATAIRE **ETPO** 2 Impasse Charles Tranet 44800 Saint-Herblain	INGENIERIE **NOVAM** 10 B Avenue Maréchal de Lattre de Tassigny 44400 REZE
ARCHITECTE - MAITRE D'OEUVRE **Jean et Aline Harari Architectes** 65, rue de Rochebouy St Antoine 75011 Paris	ENVIRONNEMENTALE **SYMOE** 8 rue St Dominique 44200 Nantes
ARCHITECTE - MAITRE D'OEUVRE **BAUCHET ET DE LA BOUVRIE** 123, rue Saint Maur 75 011 Paris	ACOUSTIQUE **ACOUSTIBEL** 22 rue de Turgit 35310 CHARANDE
PAYSAGE **LA TALVERA** 5 Cité Voltaire 75011 PARIS J 1 vallée de Sculagès 19400 ARGENTAT	

PHASE : **PC** — LE : **01/12/2021** — ECHELLE : **1/100**

PHASE	EMETTEUR	LOT	SAT	NIVEAU	TYPE	N° PIECE	IND.
PC	BB -			R+1	PLN	A3	A