CONSTRUCTION DE
135 LOGEMENTS
ZAC DE LA
CASERNE MELLINET
NANTES

TERRITOIRES **NMA** 2 Avenue Carnot 44000 Nantes	MAITRE D'OUVRAGE **NMH** 26 Place Sous Parks 44000 Nantes
MAITRE D'OUVRAGE **MFLA** Allée Jean Rieux 44800 Saint-Herblain Cedex	MAITRE D'OUVRAGE **ARCMA** 23 Avenue Pierre Mendes France 75013 Paris
MANDATAIRE **ETPO** 2 Bretagne Charles Tranel 44800 Saint-Herblain	INGENIERIE **NOVAM** 1018 Avenue Maréchal de Lattre de Tassigny 44300 Nantes
ARCHITECTE - MAITRE D'OEUVRE **Jean et Aline Harari** **Architectes** 55 rue du faubourg St Antoine 75012 Paris	ENVIRONNEMENTALE **SYMOE** Rue du Stade 44470 Carquefou
ARCHITECTE - MAITRE D'OEUVRE **BAUCHET ET DE LA BOUVREE** 226 rue Saint Maur 75011 Paris	ACOUSTIQUE **ACOUSTIBEL** 20 rue de Gorges 35310 CHANGE
PAYSAGE **LA TALVERA** 3 Cité Italien 75011 PARIS 3 Leslie et Gustave 74400 ARGENTAT	

PLAN DE SOUS-SOL
08A / 08B / 08C

PHASE : **PRO**
17/03/2022
ECHELLE : 1/100
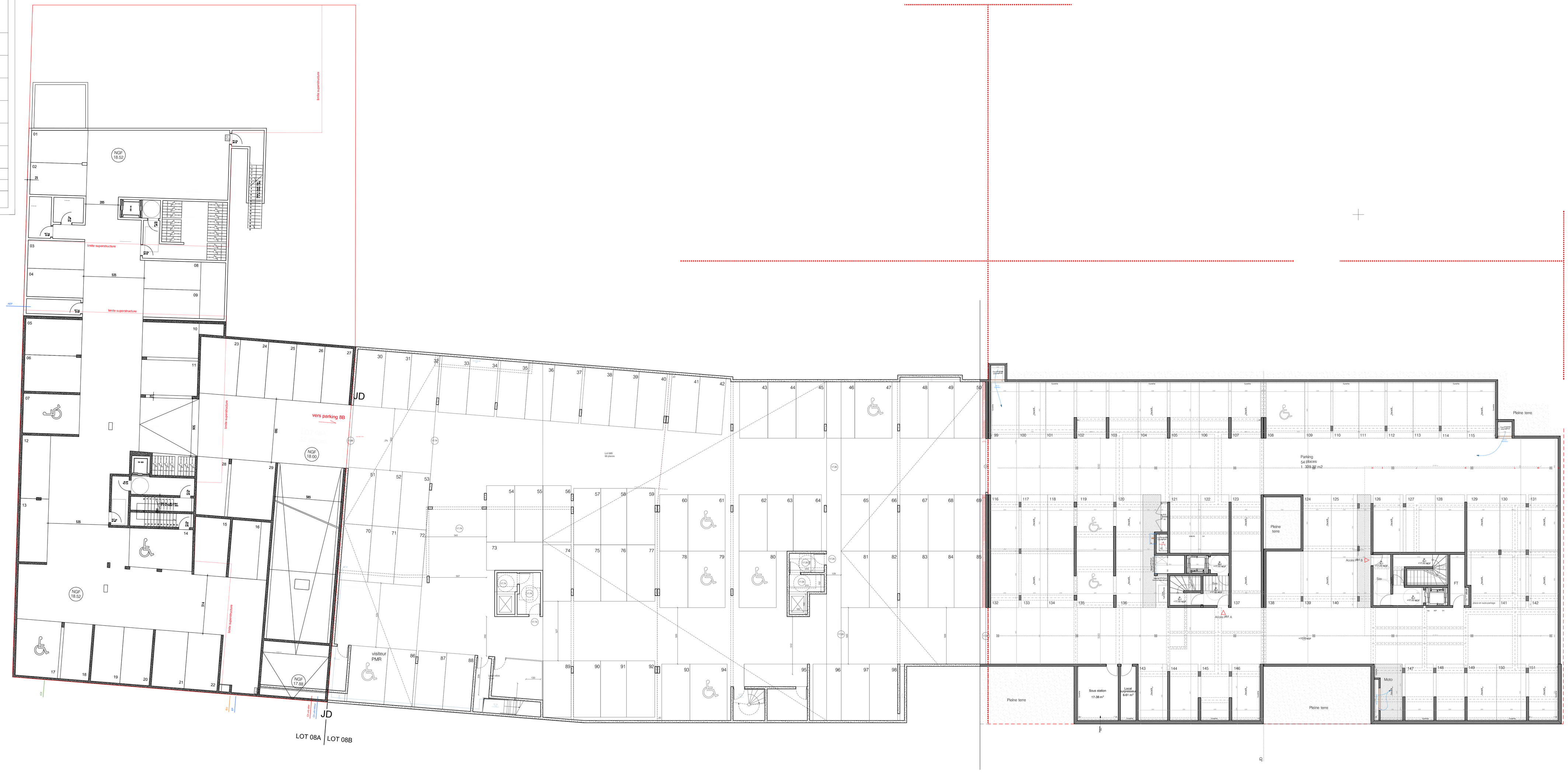
PHASE	ENTITEUR	LOT	BAT	NIVEAU	TYPE	N° PIECE	IND.
PRO	BB -	08	B	SS	PLN		A