Façades BAT E

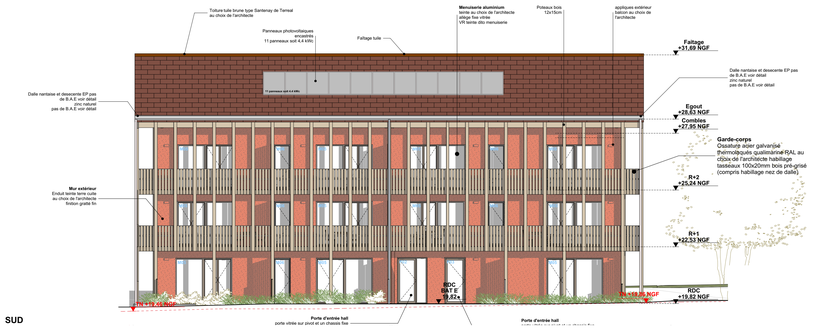

SUD

Façades BAT E - SUD

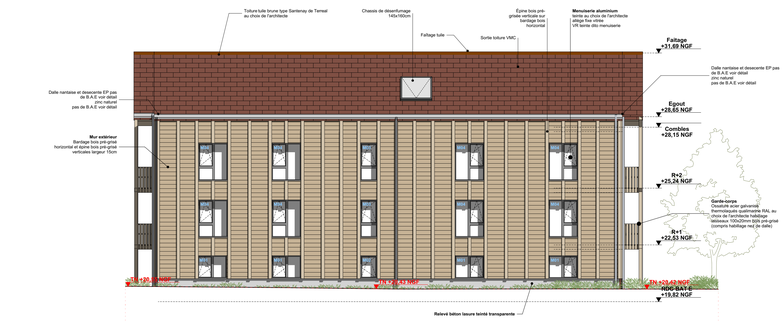

NORD

Façades BAT E - NORD

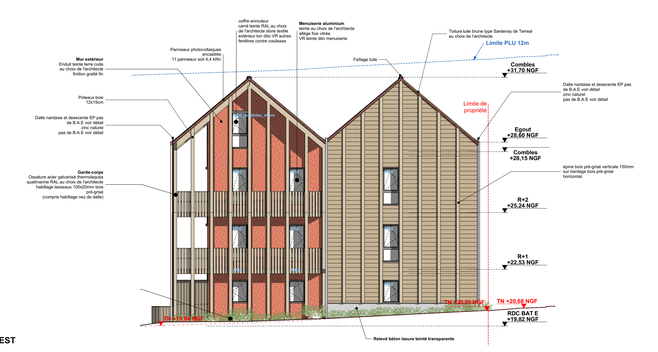

EST

Façades BAT E - EST

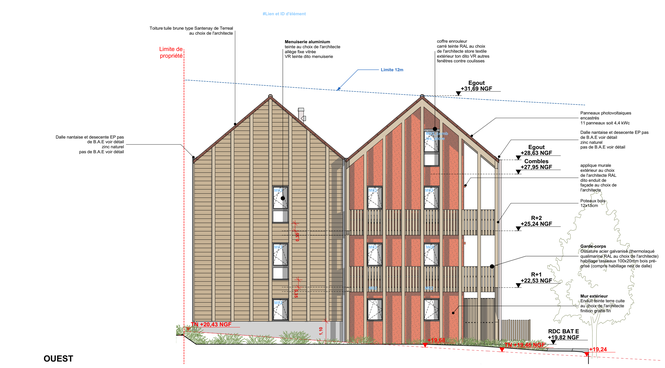

OUEST

Façades BAT E - OUEST

Façades BAT F



EST

Façades BAT F - EST

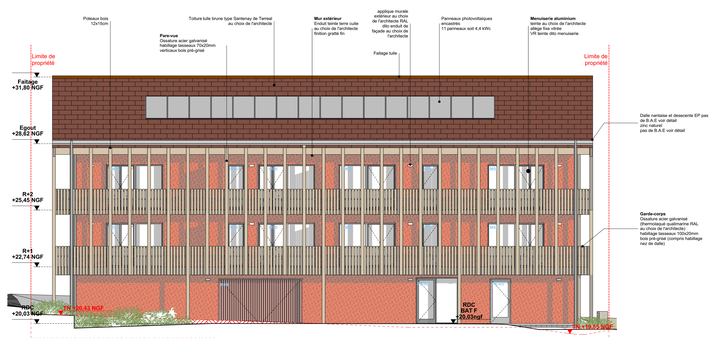

OUEST

Façades BAT F - OUEST

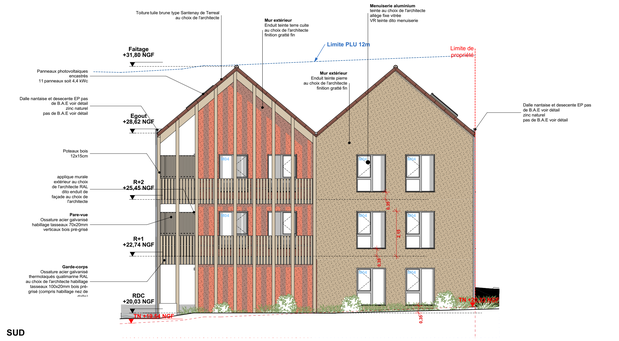

SUD

Façades BAT F - SUD



NORD

Façades BAT F - NORD

Dossier marché

Adresse :
Résidence des Manilles
îlots A & B, ZAC de Pornichet Atlantique
32 logements

Maître d'ouvrage :
MFLA
10, boulevard Charles Gautier 44800 SAINT-HERBLAIN
02 40 85 46 78

Maître d'oeuvre :
Vendredi Architecture & Urbanisme
2 rue Beaurepaire, 44000 NANTES
chantiers@vendredi-architectes.com
02 40 75 92 85

Vendredi
Architecture & Urbanisme

Echelle(s) : 1:100

Date :
22/04/2026

Dessinateur : JM

Phase de projet :
DOSSIER MARCHE

N° de plan :
07.7

Nom du plan :
Façade BAT E et F

N° de tel contact :
02 40 75 92 85

Email :
chantiers@vendredi-architectes.com